

# EXPORTATION DES ELEVES VERS GABRIEL

Rappels :

- Mettre à jour le logiciel éditeur (Aplon, Magister, Charlemagne etc.)
- Ouvrir le port internet 21 permettant d'envoyer les données vers Gabriel.

## 1. Aplon

- Cliquer sur « Import/Export »
- Cliquer sur « Gabriel »

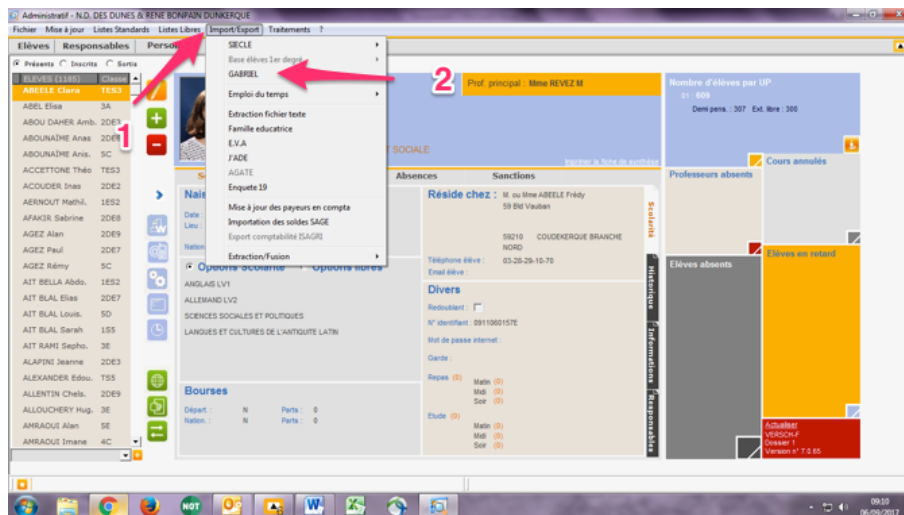

- Cliquer sur « Exportation des élèves »

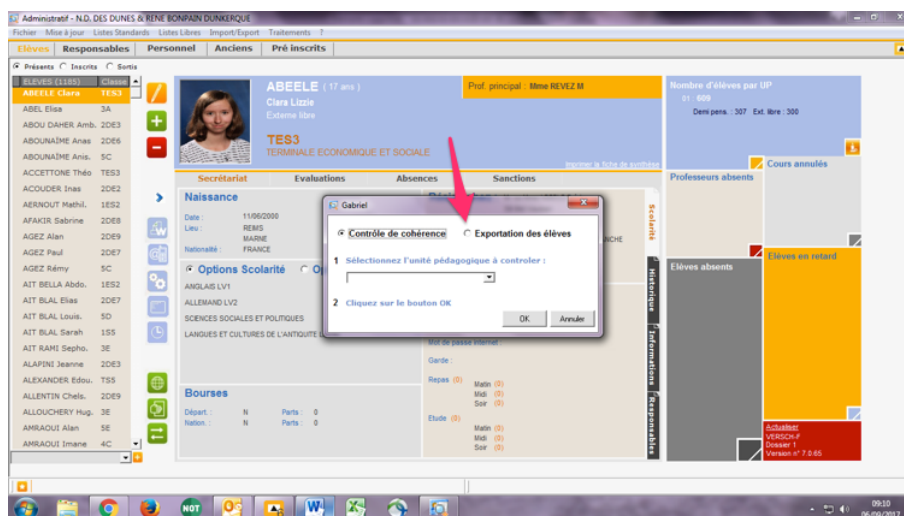

- Sélectionner l'Unité Pédagogique pour l'exportation :

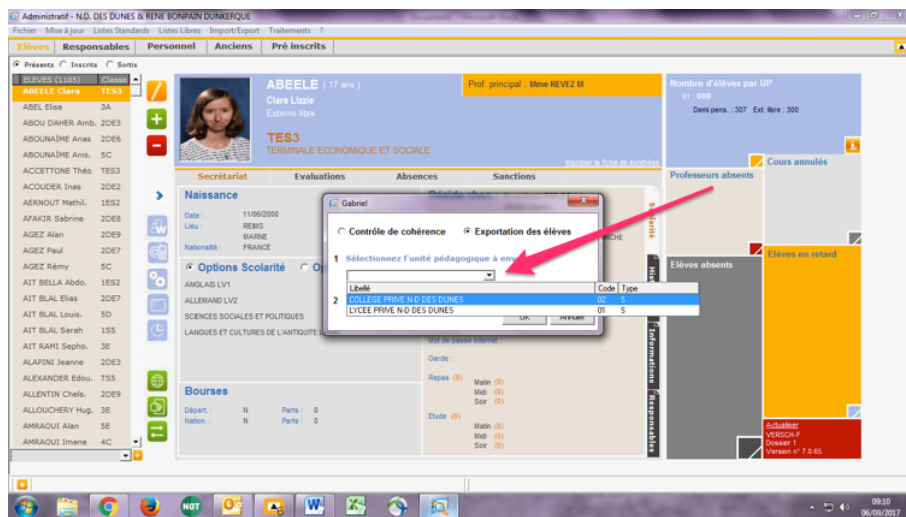

- Cliquer sur « Ok »

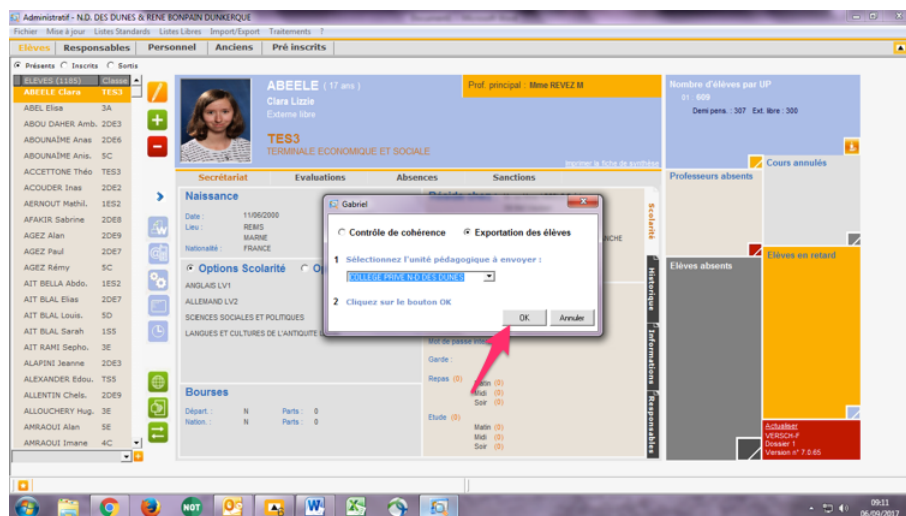

La page suivante apparaît :

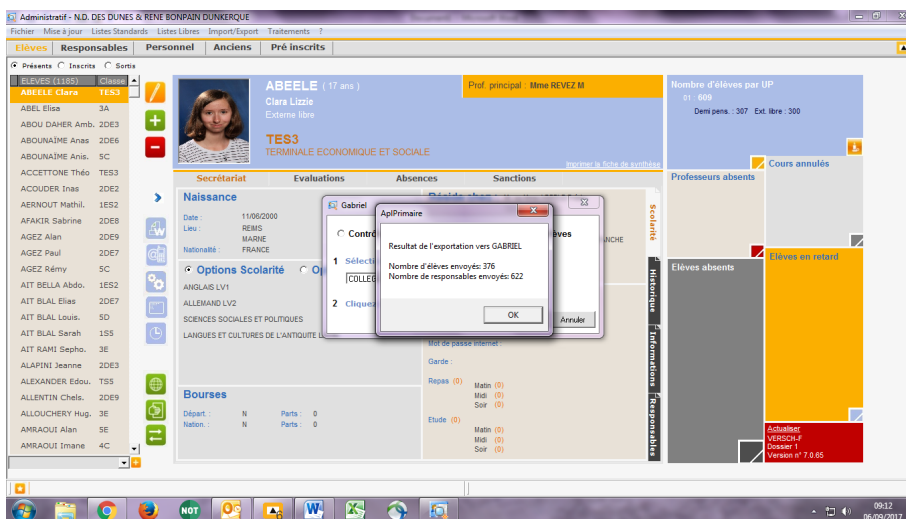

## 2. Magister

- Cliquer sur « Liaisons »

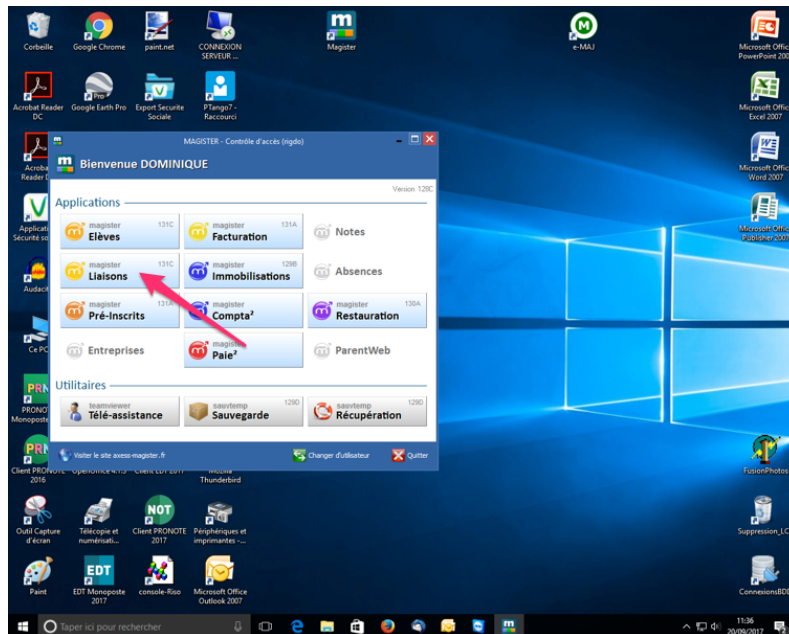

- Cliquer sur « Paramétrer établissements »
- Choisir l'Unité Pédagogique souhaitée pour l'exportation
- Vérifier les informations
- Cliquer sur « Ok »

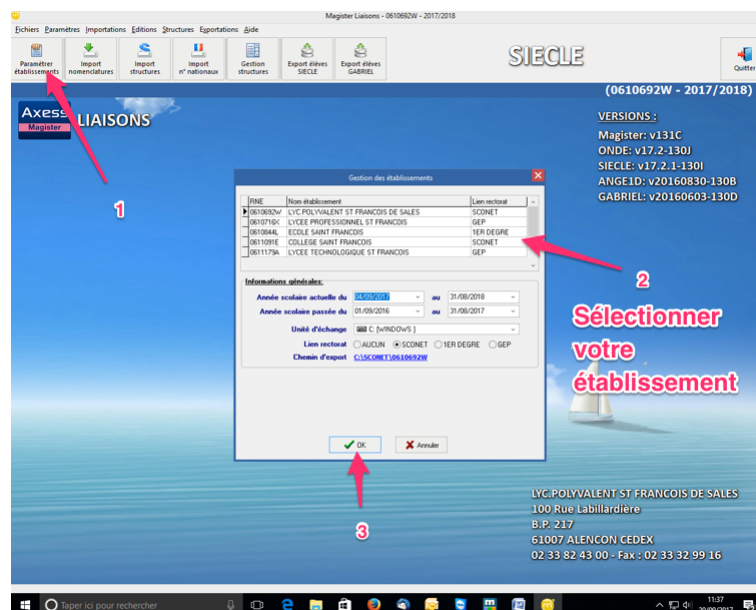

- Cliquer sur « Export élèves Gabriel »
- Cliquer sur « N'exporter aucun numéro de téléphone »

- Cliquer sur « N'exporter aucun email »
- Cliquer sur « Exporter les élèves vers Gabriel »

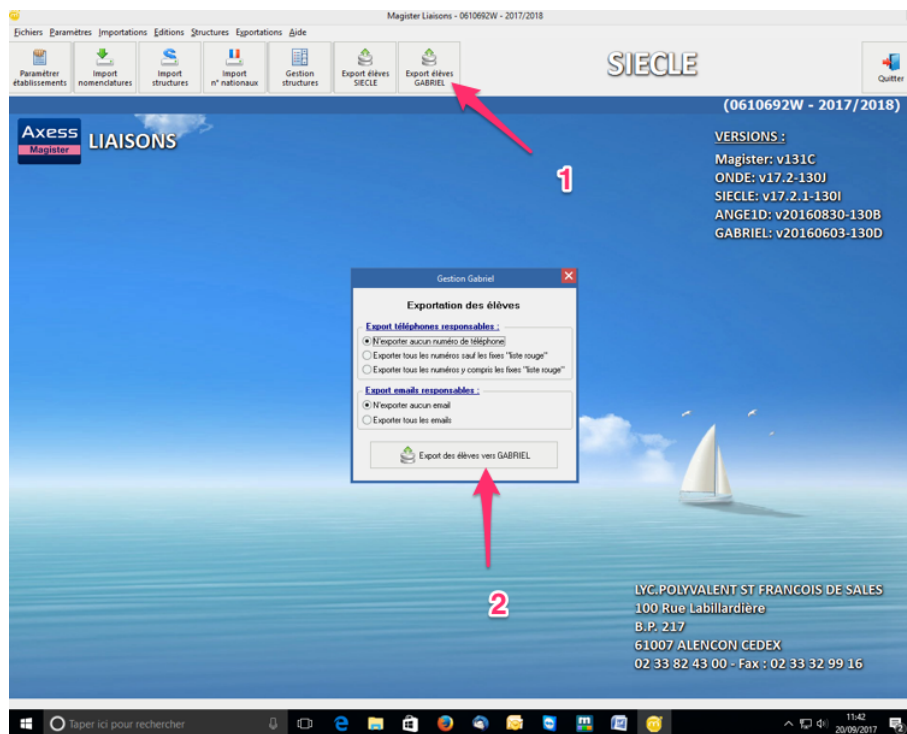

- Choisir la date d'observation
- Cliquer sur « Ok »

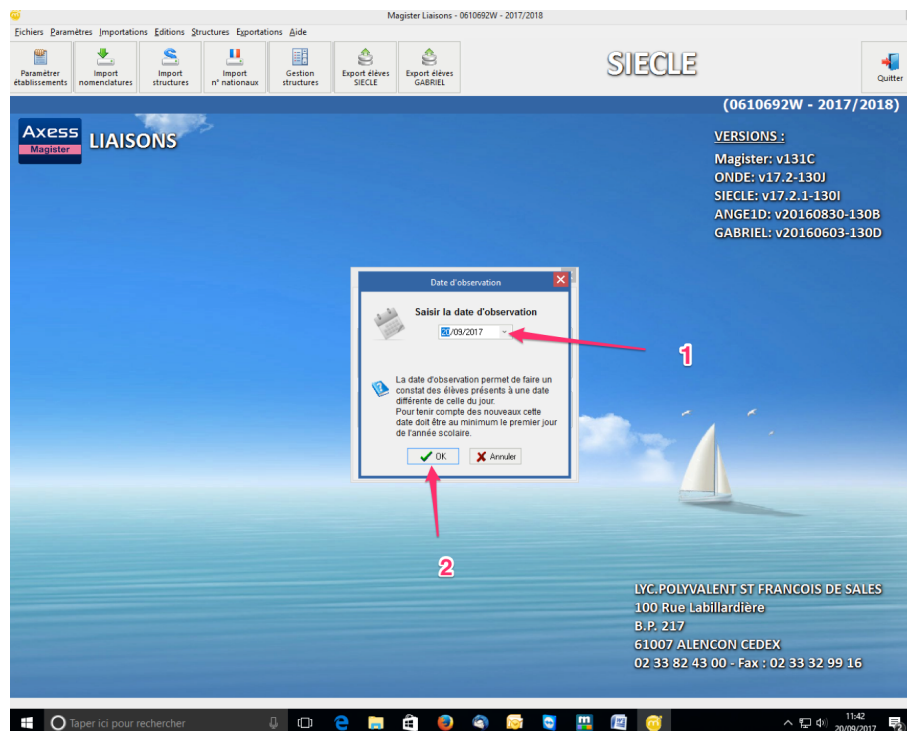

L'écran suivant apparaît :

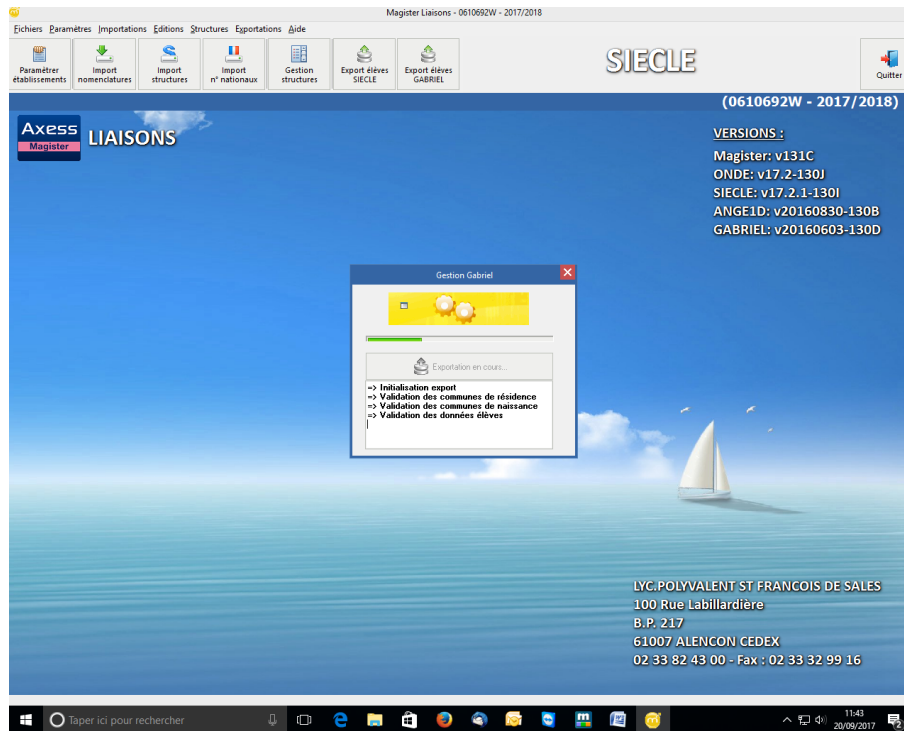

Après le traitement, un rapport d'erreur (ex : élèves n'ayant pas de code INE...) peut être imprimé ou enregistré. Cliquer sur « Close ».

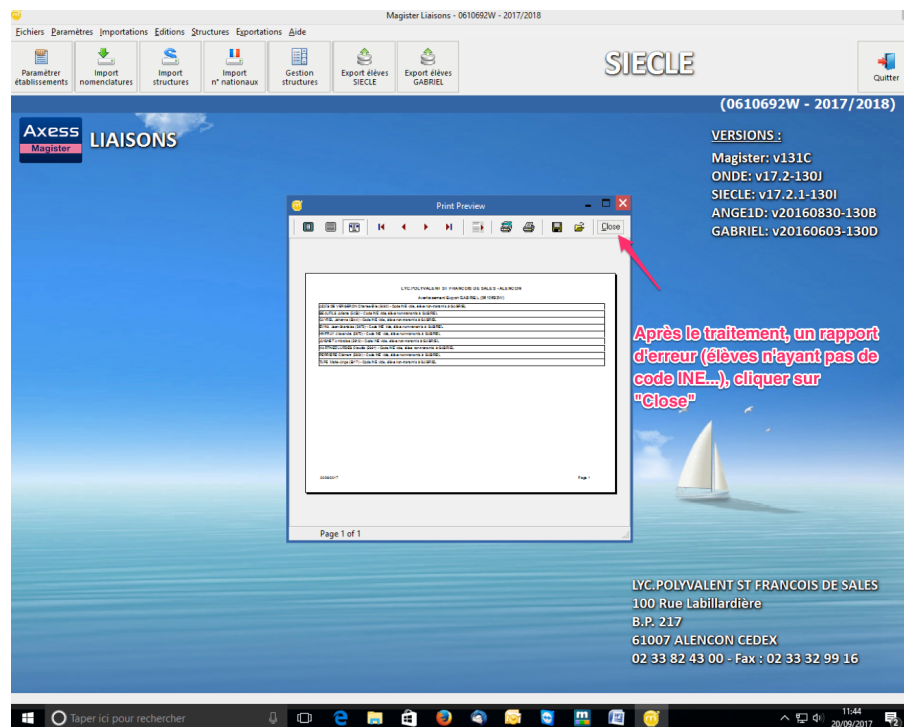

Vous pouvez exporter malgré les avertissements en cliquant sur « OUI ».

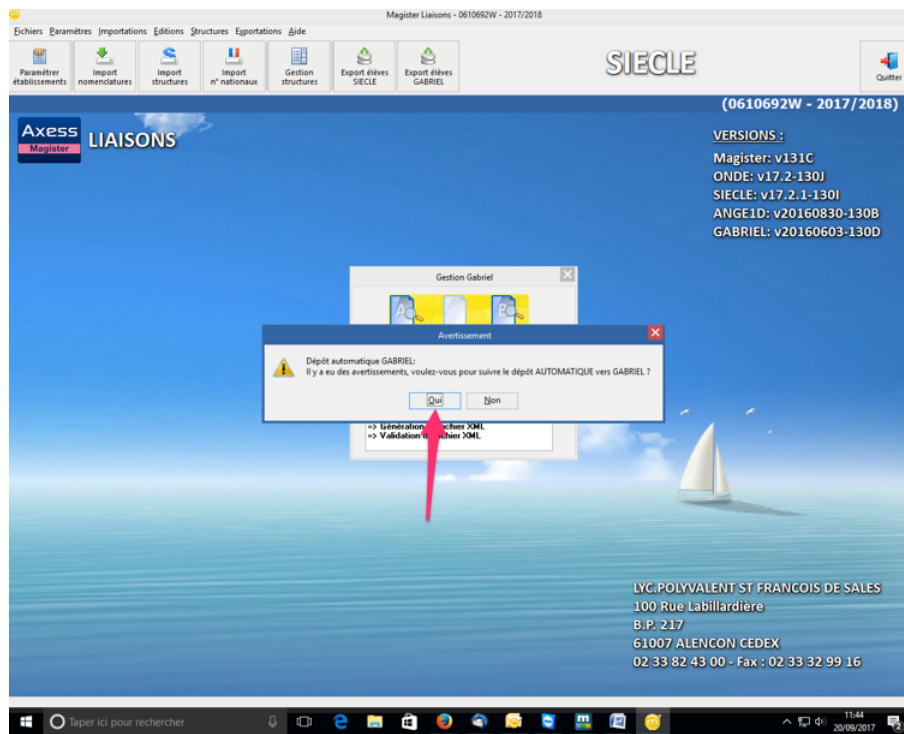

Un rapport des effectifs s'ouvre. Vous pouvez l'imprimer ou l'enregistrer puis fermez la page en cliquant sur « Close ».

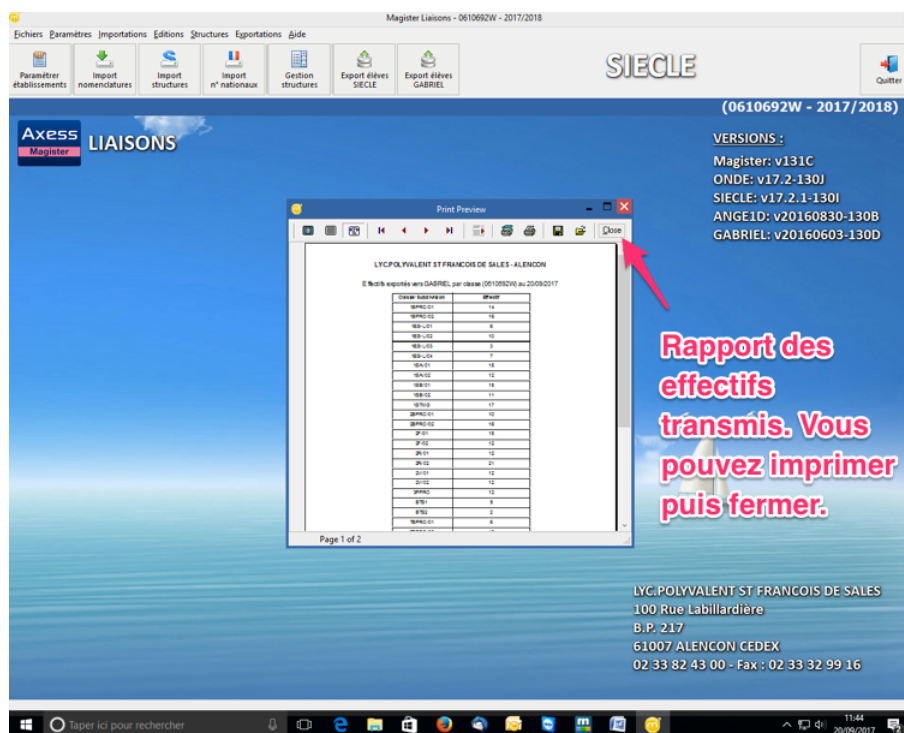

Cliquer sur « Fermer la fenêtre ».

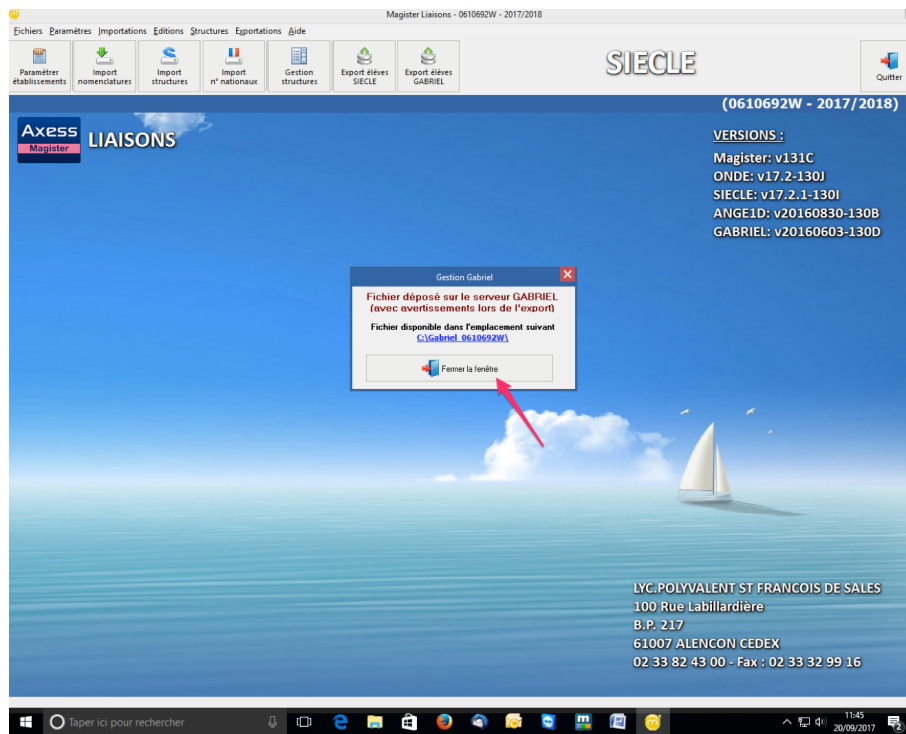

### 3. Charlemagne

- Cliquer sur « Modules »
- Cliquer sur « Gabriel »

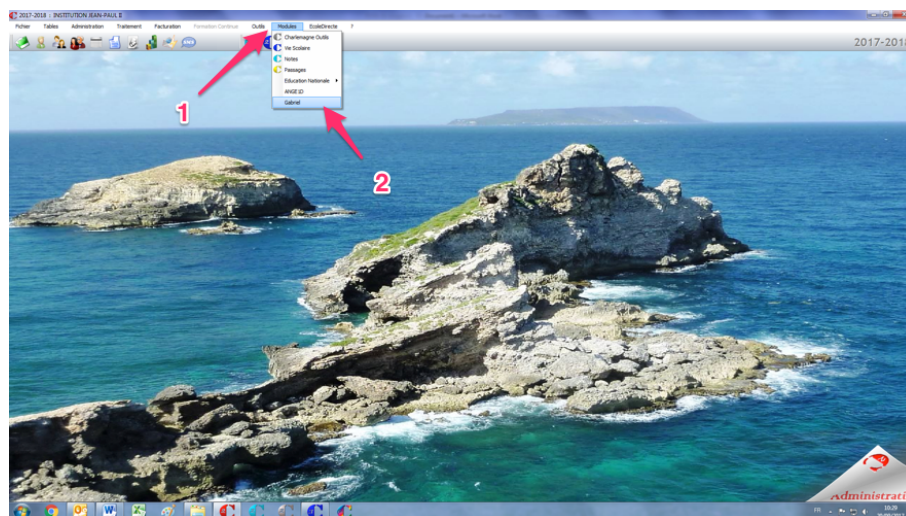

- Sélectionner ensuite l'Unité Pédagogique
- Cliquer sur ok (Icône vert)

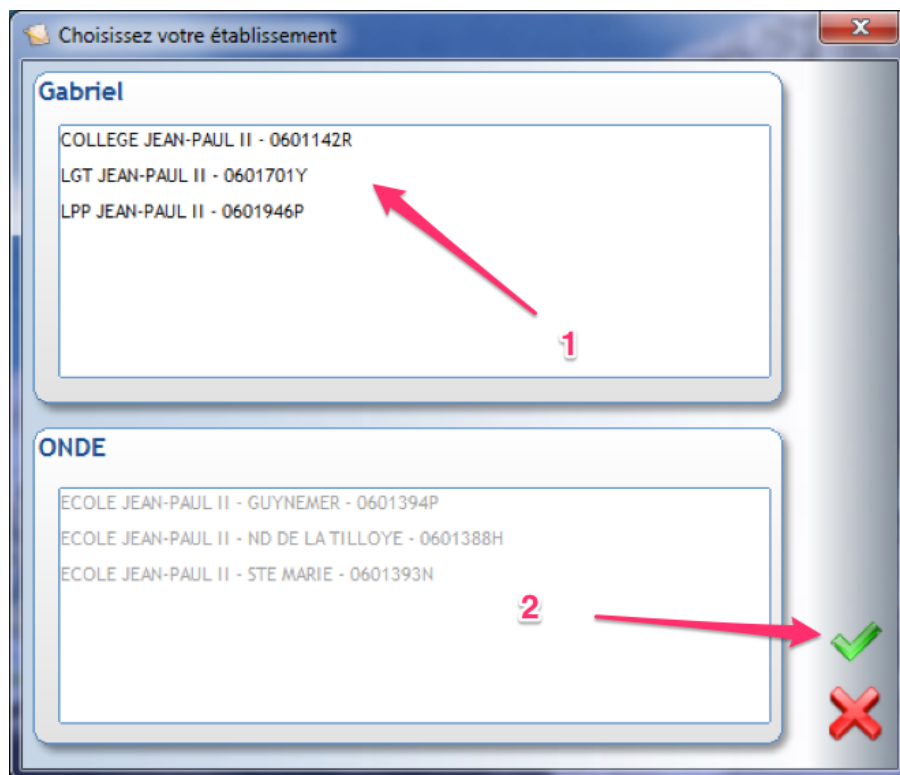

- Vérifier les informations
- Cliquer sur Ok (Icône vert)

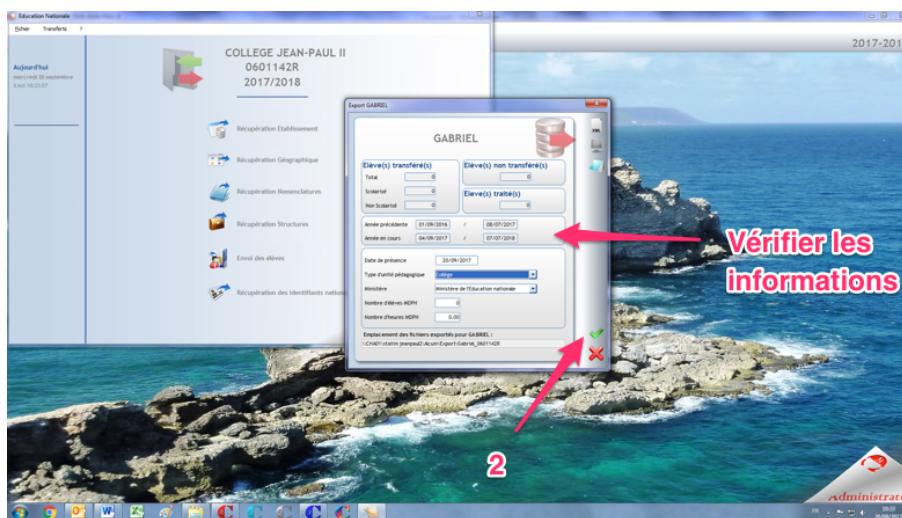



Export GABRIEL

## GABRIEL

**Elève(s) transféré(s)**

Total

Scolarisé

Non Scolarisé

**Elève(s) non transféré(s)**

**Elève(s) traité(s)**

Année précédente  /

Année en cours  /

Date de présence

Type d'unité pédagogique

Ministère

Nombre d'élèves MDPH

Nombre d'heures MDPH

**Emplacement des fichiers exportés pour GABRIEL :**

2

↓

✓

✗

- Cliquer sur « Oui » pour confirmer l'envoi.

Envoi des élèves

Confirmez-vous l'envoi des élèves ?

L'exportation est terminée.

Information

Génération et envoi terminé

Dans le cas de soucis de numéro INE (comme les 6<sup>ème</sup> en début d'année) :

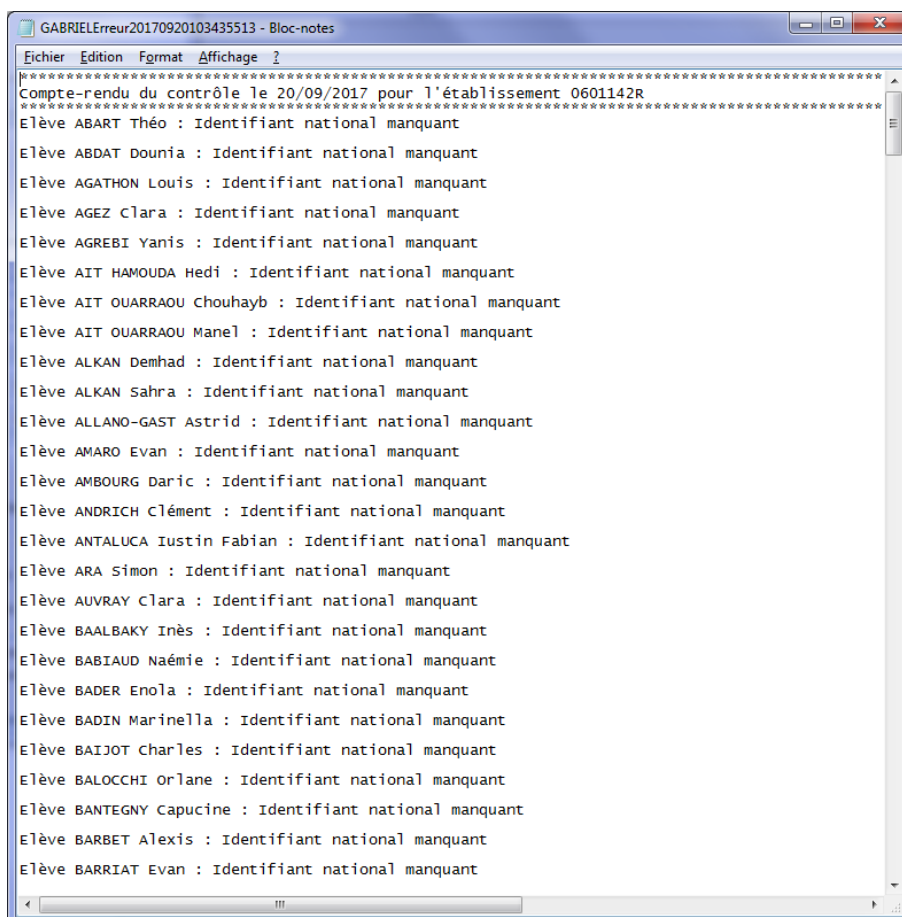

#### 4. Agate

- Cliquer sur « Vers SIECLE »
- Cliquer sur « Création du fichier pour GABRIEL »

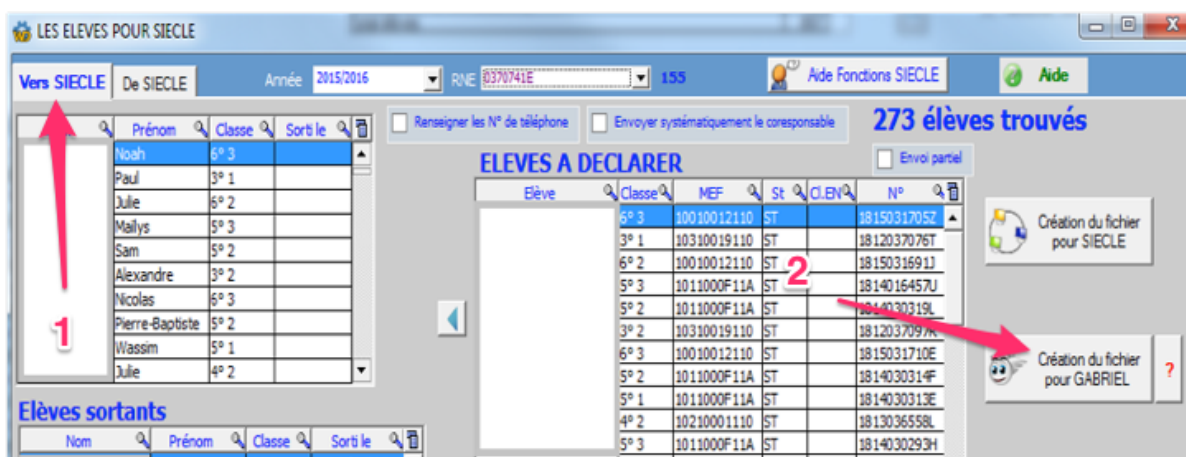

Important : Seuls les élèves disposant d'un INE sont intégrés dans Gabriel. Pour n'envoyer que les élèves avec un INE, cochez la case : [Envoi partiel]

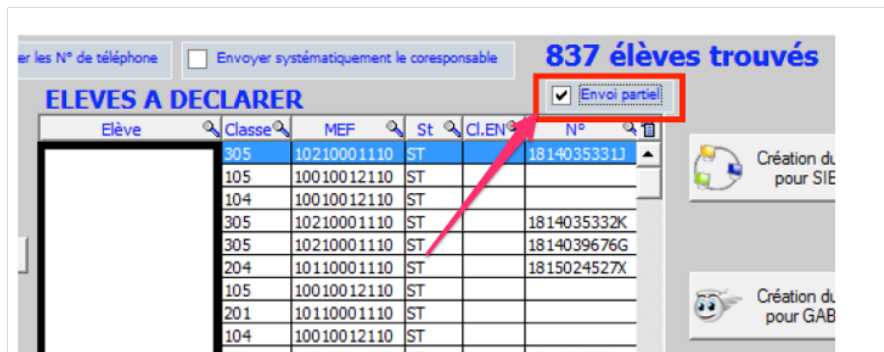

## 5. IDSoft

- Cliquer sur « Inscription »
- Cliquer sur « Base élèves »
- Sur la fenêtre qui s'affichera, cliquer sur le bouton 'Transfert vers GABRIEL'

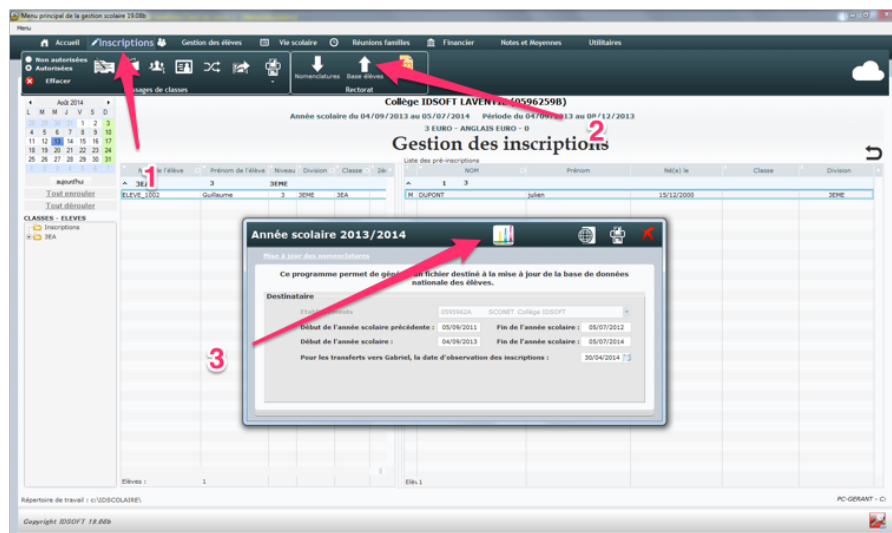

Après avoir cliqué sur le bouton 3 (Transfert vers Gabriel), le logiciel demandera la confirmation de la préparation du fichier.

A la fin de la préparation du fichier, le logiciel affichera la statistique suivante :

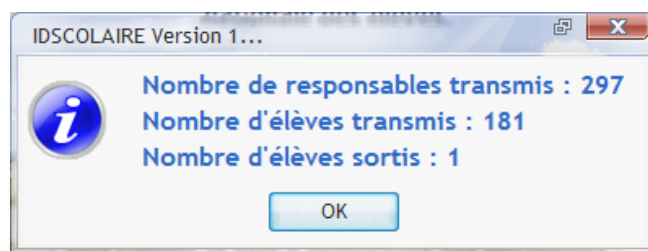

Après avoir cliqué sur OK, un message vous indiquera le nom et l'emplacement du fichier.

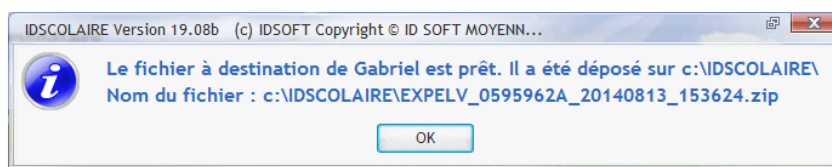

## 6. Exemple de rapport d'intégration d'exportation Gabriel

### Prérequis :

- Disposer de l'admin.exe version 7.0.25 ou supérieure OU de Cloée.exe version 6.5.8 ou supérieure,
- Disposer de la dll aplprimaire.dll version 1.0.65

La première étape consiste à appeler la fonction d'export :

# Flux élèves 0799999X

Rapport d'importation du 2015/09/02

Bonjour,

Nous avons bien reçu votre fichier EXPELV\_0799999X\_20150423\_115220.xml.

Vous trouverez ci-dessous le rapport détaillé de l'importation de votre fichier.

	Elèves	Responsables
Erreurs d'encodage*	0	0
Elèves incomplets	3	/
Elèves scolarisés dans un autre établissement	<u>0</u>	/
Elèves partis de l'établissement	5	/
Données prises en compte dans votre fichier	153	249

\* Les lignes contenant des erreurs d'encodage sont attachées en pièce jointe de cet email.

Elèves incomplets			
Nom	Prénom	Date de naissance	Erreur
AKILEINE	PAUL-MAXIME		date_naissance

DUJARDIN	ERIC		date_naissance
SAMSUN	MARC		date_naissance

Elèves scolarisés dans un autre établissement			
Nom	Prénom	Date de naissance	Etablissement
Aucun élève dans le fichier n'est scolarisé dans un autre établissement.			

Elèves sortis de l'établissement		
Nom	Prénom	Date de naissance
ANDRADE	Ana	1998-06-15
TREBAU	Marie-Charlotte	1996-01-01
XAYA	PIERIC	1996-11-28
BALBAURT	TOM	1996-06-14
BARNNETON	Jean-Louis	1996-07-17
Aucun élève dans le fichier n'est indiqué comme ayant quitté l'établissement.		